7. При общении в интернете не указывайте свои личные данные, используйте псевдоним (ник).

8. Без контроля взрослых не встречайтесь с людьми, с которыми познакомились в интернете.

9. Не всей информации, которая размещена в интернете, можно верить.

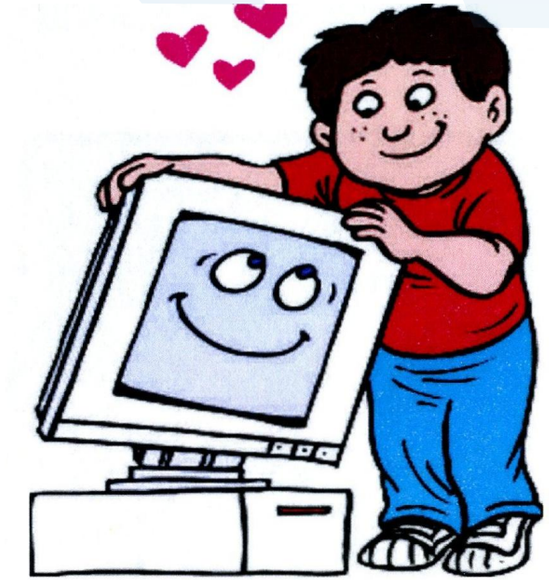

10. Не оставляйте без присмотра компьютер с важными сведениями на экране.

11. Не сохраняйте личные сведения на общедоступном компьютере.

12. Выходите из своих аккаунтов, если пользуетесь общественными компьютерами в школе, кафе или библиотеке.

ПАМЯТКА

ОСНОВЫ БЕЗОПАСНОСТИ В ИНТЕРНЕТЕ

>> >> Роскомнадзор

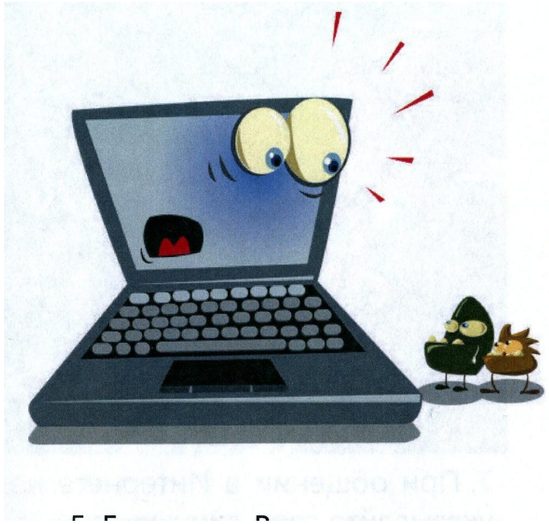

1. Будьте осторожны с незнакомыми сайтами.

2. Если в сети необходимо пройти регистрацию, постарайтесь, чтобы в ней не было указано никакой личной информации.

3. Не сообщайте другим людям свой пароль.

4. Старайтесь использовать для паролей набор цифр и букв, чтобы посторонним было трудно его запомнить.

5. Если к Вам по почте пришёл файл Word или Excel, даже от знакомого лица, прежде чем открывать его, обязательно проверьте на вирусы.

6. Если пришло незнакомое вложение, подумайте – стоит ли его открывать? Возможно, лучше сразу его удалить.